Giorgio Tedde

Lamentationes

für gemischten Chor

Meister Musica • Bern

NOT PRINTABLE COPY!
COPIA NON STAMPABILE!
NICHT AUSDRUCKBARE KOPIE!
COPIE NON IMPRIMABLE!

INFO: giorgio@tedde.net

LAMENTATIONES

© Copyright by Giorgio TEDDE - BERN, 1987
Fischermättelistrasse 21, CH 3008 Bern
Tel./Fax +41.(0)31.371 14 03
e-mail: giorgio@tedde.net
All rights reserved • Alle Rechte vorbehalten
Tous droit réservés

Traduzione italiana del testo originale latino

3,52 Sade	I miei nemici mi braccarono come un uccello senza motivo
3,53 Sade	La mia vita è persa in una fossa, e tapparono con una lapide su di me
3,54 Sade	Mi inondarono d'acqua sopra il mio capo; dissi: «per me è finita!»
3,55 Coph	Invocai il tuo nome, o Signore, dalla fossa profonda
3,56 Coph	Udisti la mia voce: «Non nascondere il tuo orecchio al mio pianto e al mio grido»
3,57 Coph	Ti avvicinasti il giorno che ti invocai; dicesti: «non temere!»
5,1	Ricordati o Signore di quanto ci è accaduto, guarda e considera il nostro disonore
5,8	Schiavi dominano su di noi, non c'è chi ci liberi dalle loro mani
5,7	I nostri padri peccarono, ora non ci sono, e noi portiamo il peso dei loro errori
5,19	Ma tu, o Signore, troneggi in eterno, e il tuo trono rimane di generazione in generazione
5,21	Facci tornare ate, o Signore, e noi ritorneremo; rinnova i nostri giorni come all'inizio
5,22	Ora ci vorresti proprio rigettare, sdegnarti contro di noi così tanto?

LAMENTATIONES

♩ = 52

SOPRANI

CONTR ALTI

TENORI

BASSI

3,52 *I miei nemici mi braccarono come un uccello senza motivo*

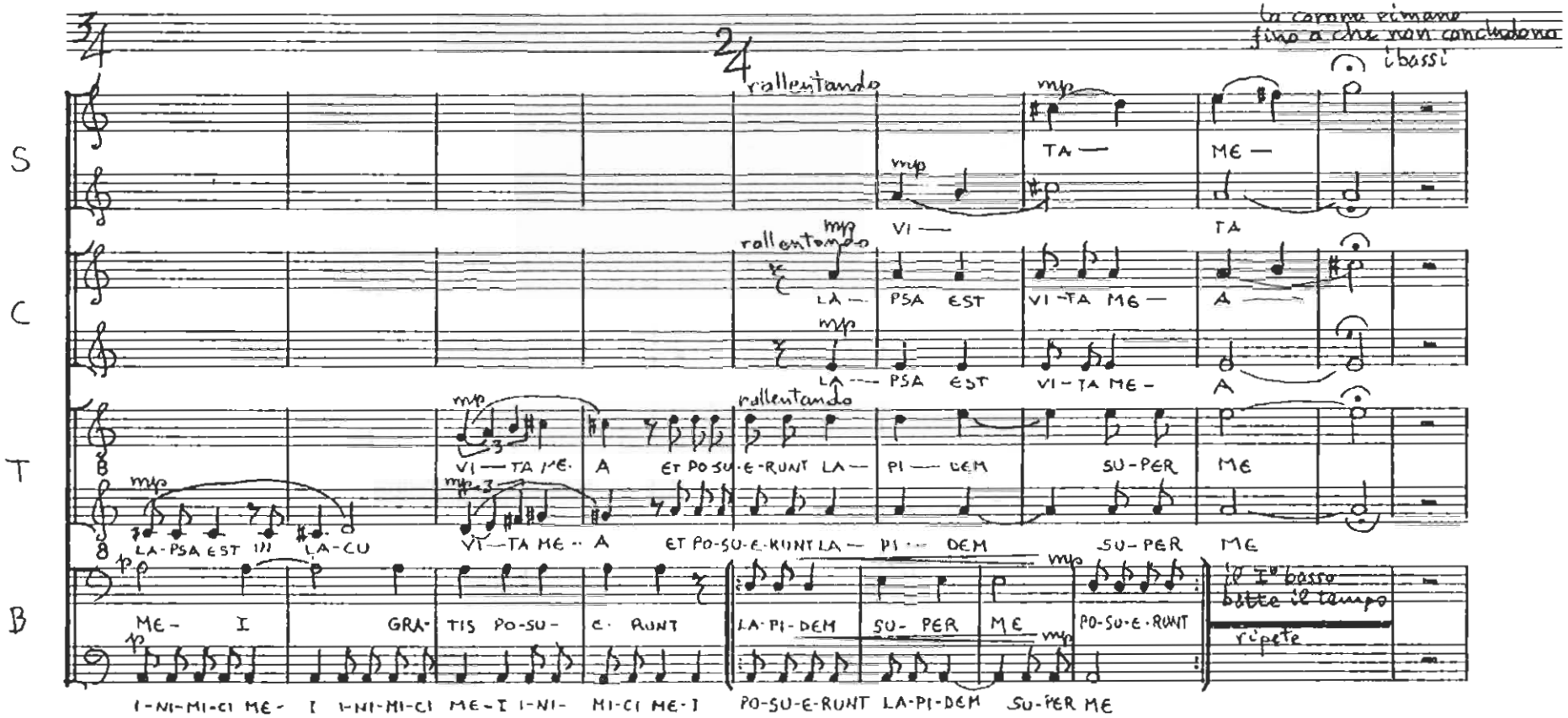

3,53 *La mia vita è persa in una fossa, e tapparono con una lapide su di me*

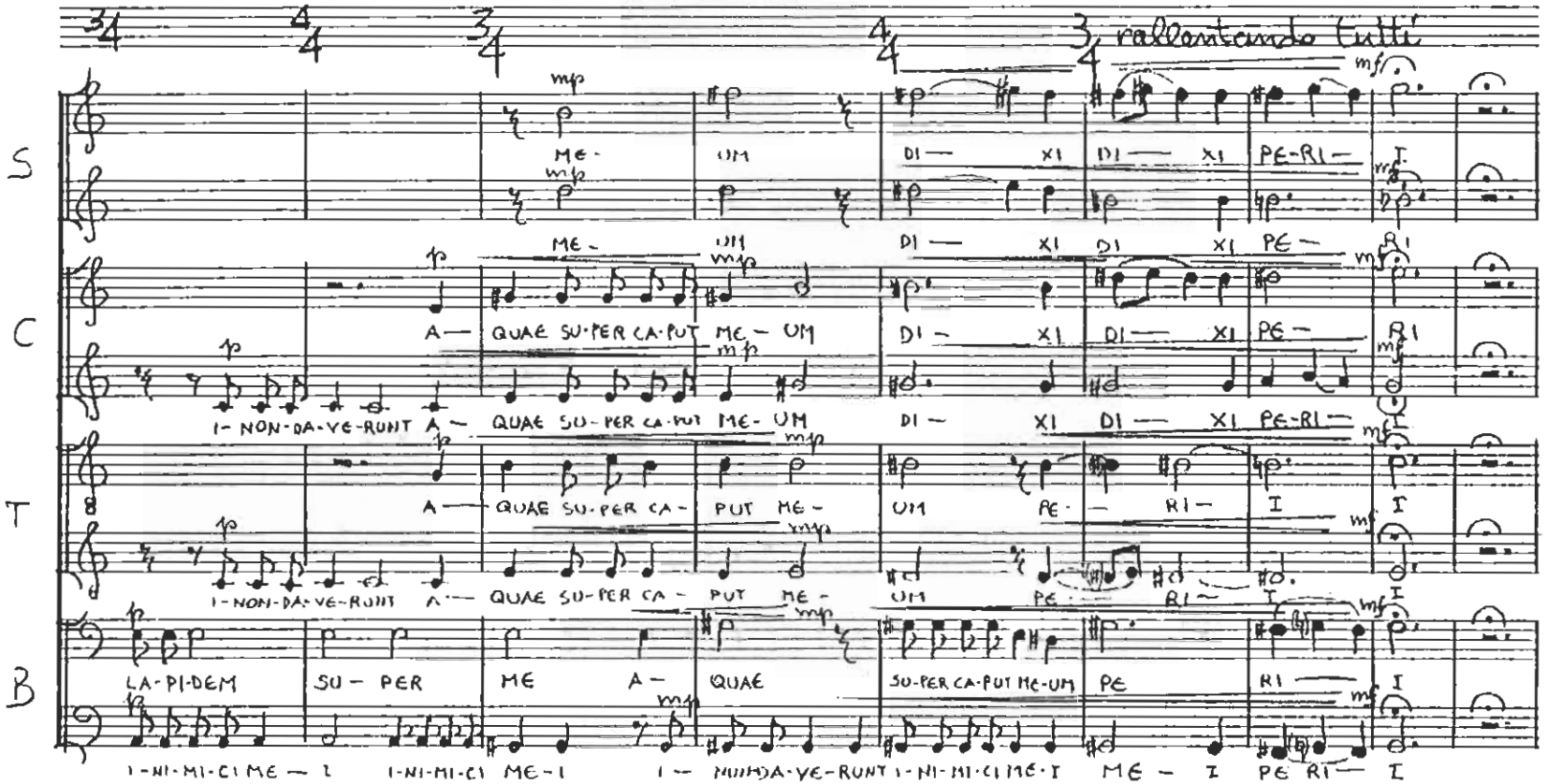

3,54 *Mi inondarono d'acqua sopra il mio capo; dissi: «per me è finita!»*

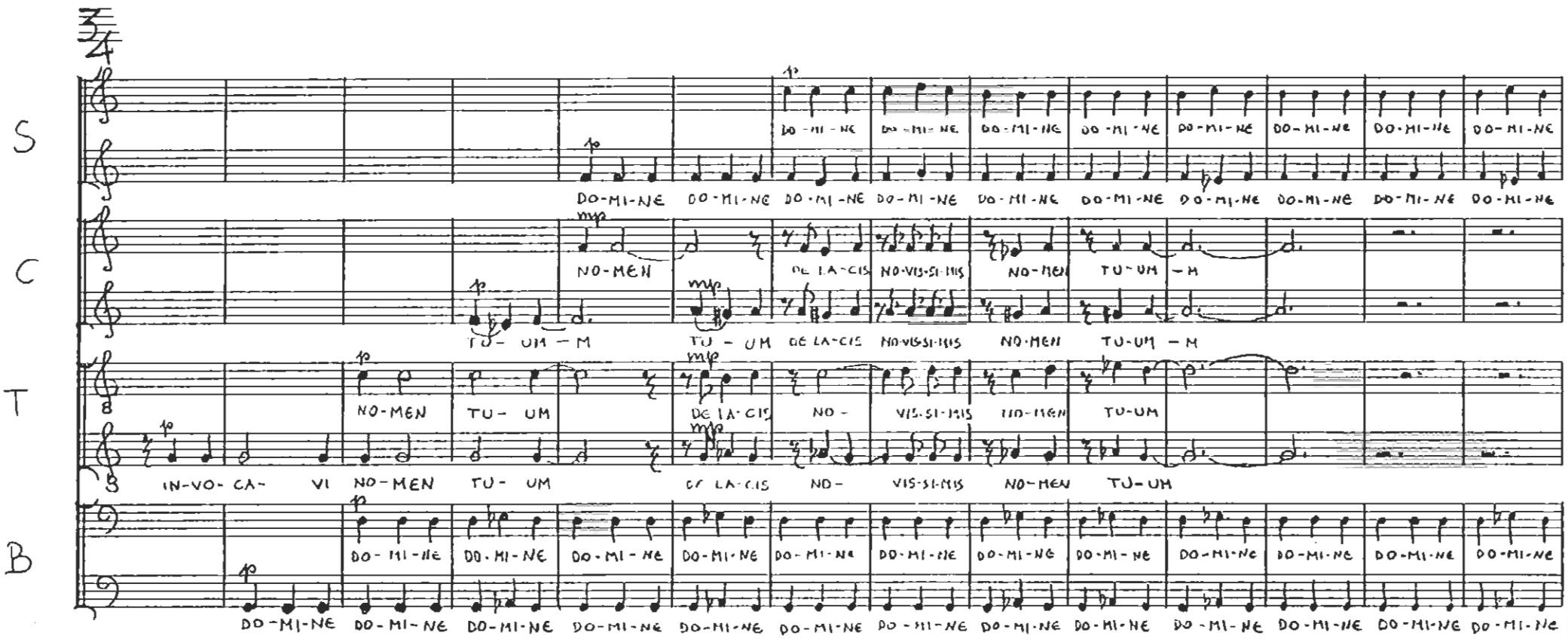

3,55 *Invocai il tuo nome, o Signore, dalla fossa profonda*

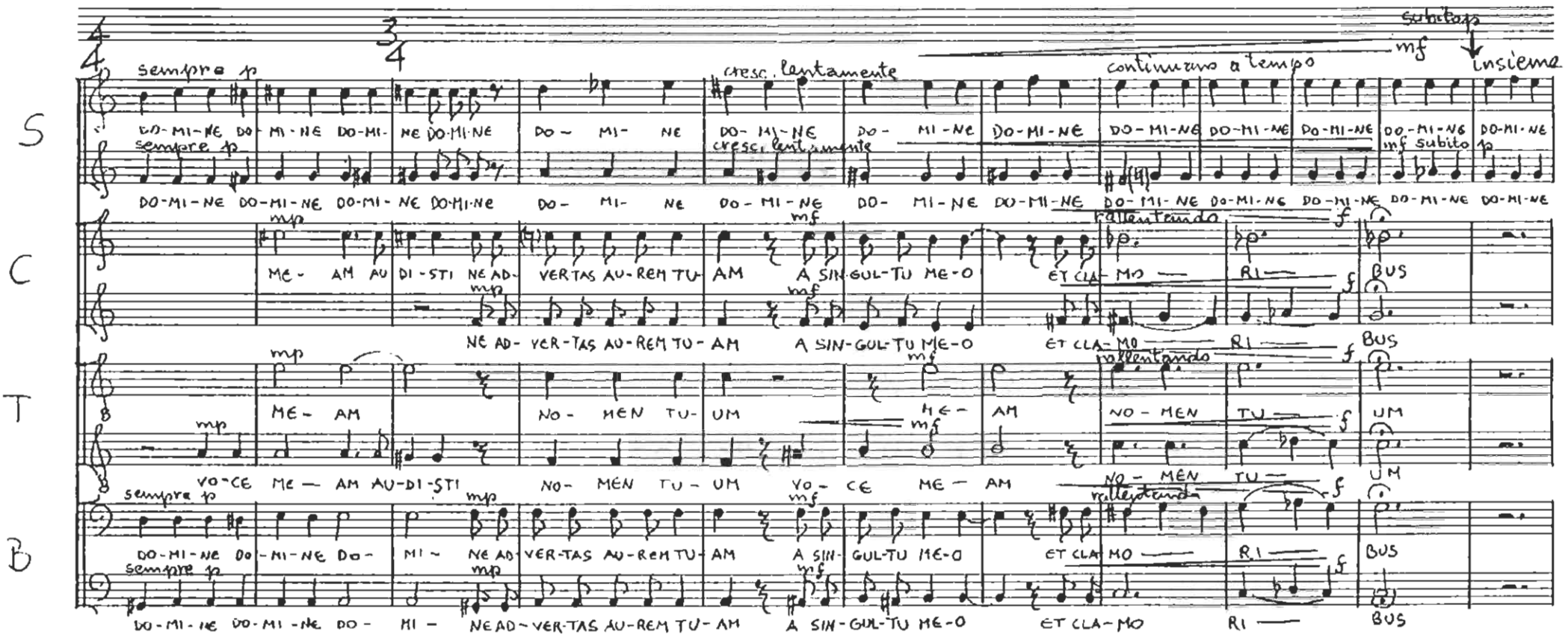
S
C
T
B
sempre p
cresc. lentamente
continuano a tempo
subito p
insieme
mf
DO-MI-NE DO-MI-NE DO-MI-NE

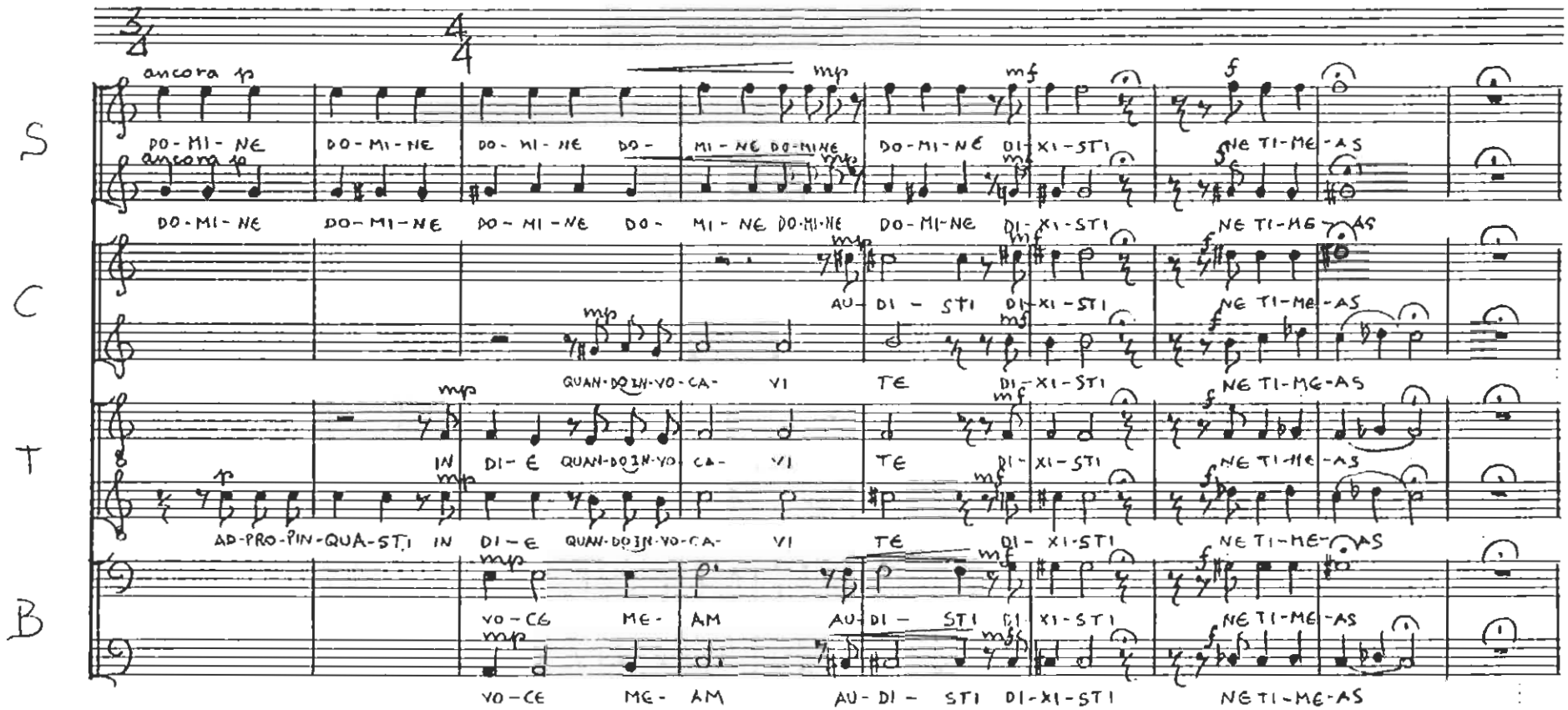

3,57 *Ti avvicinasti il giorno che ti invocai; dicesti: «non temere!»*

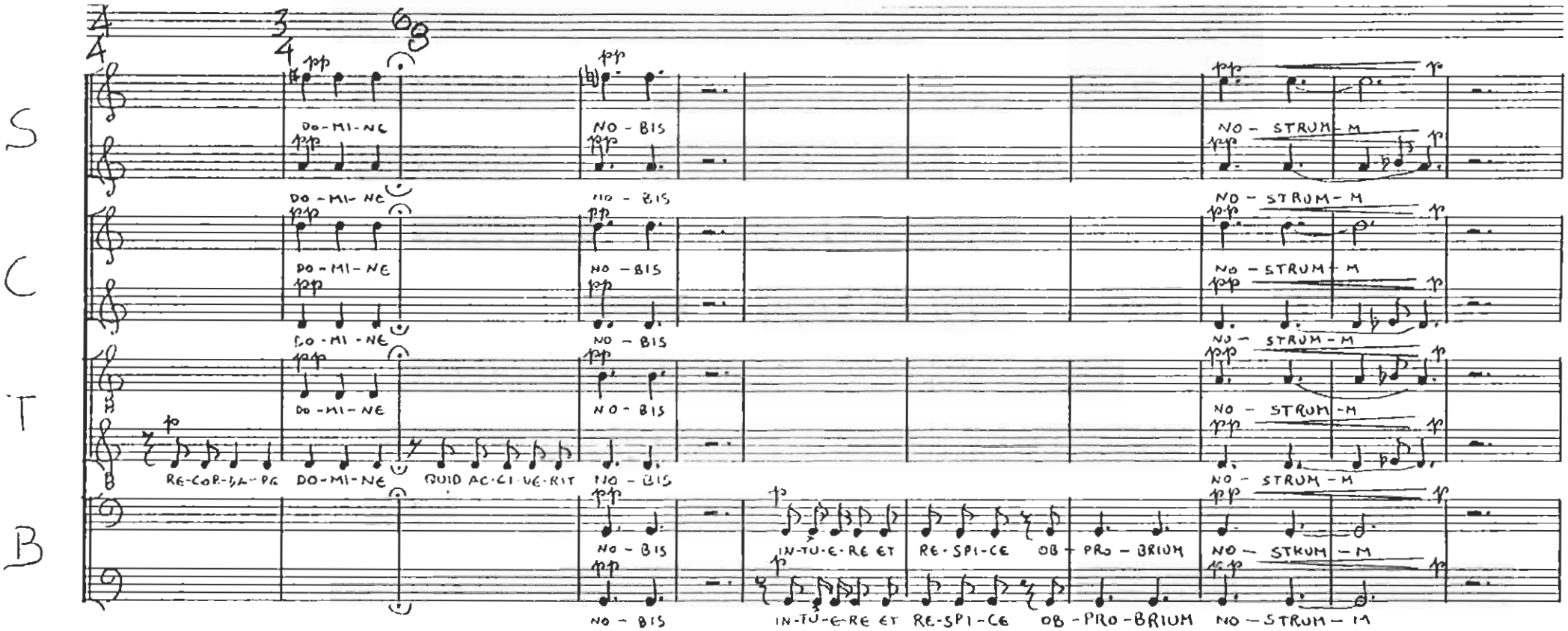

5,1 *Ricordati o Signore di quanto ci è accaduto, guarda e considera il nostro disonore*

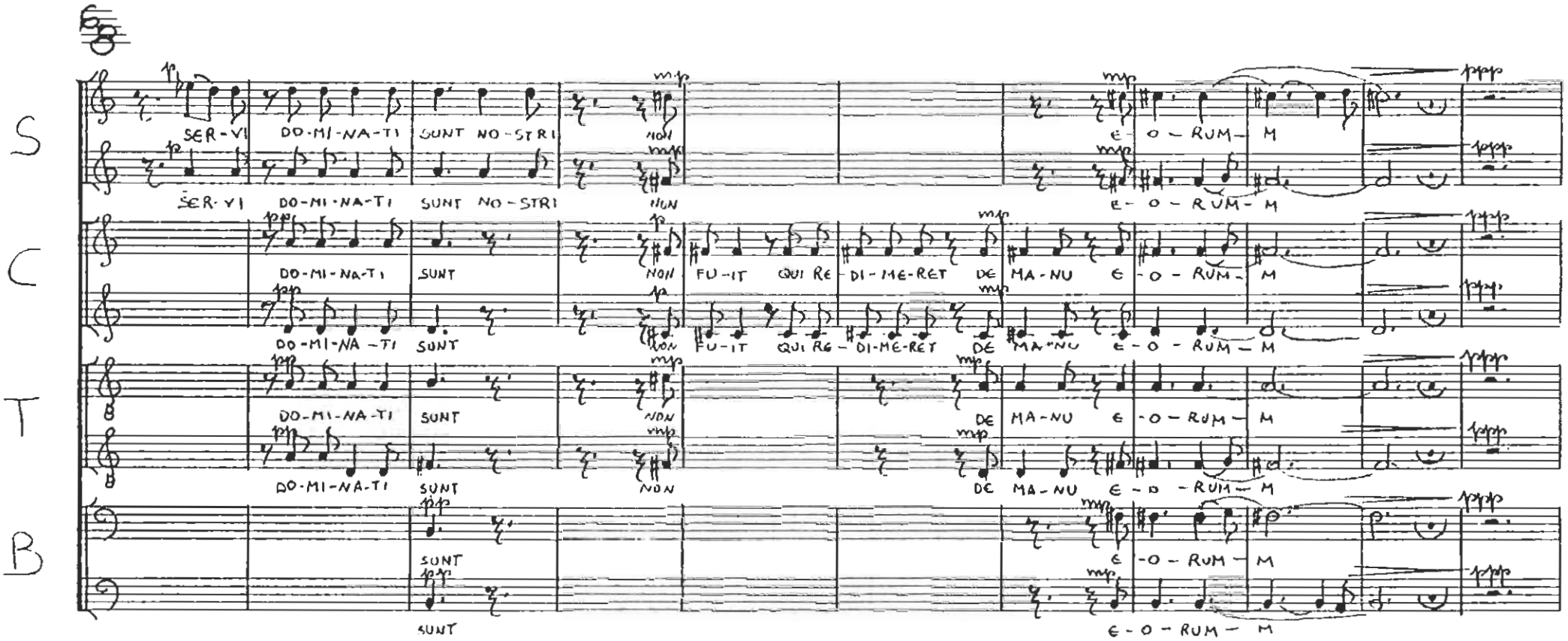

5,8 *Schiavi dominano su di noi, non c'è chi ci liberi dalle loro mani*

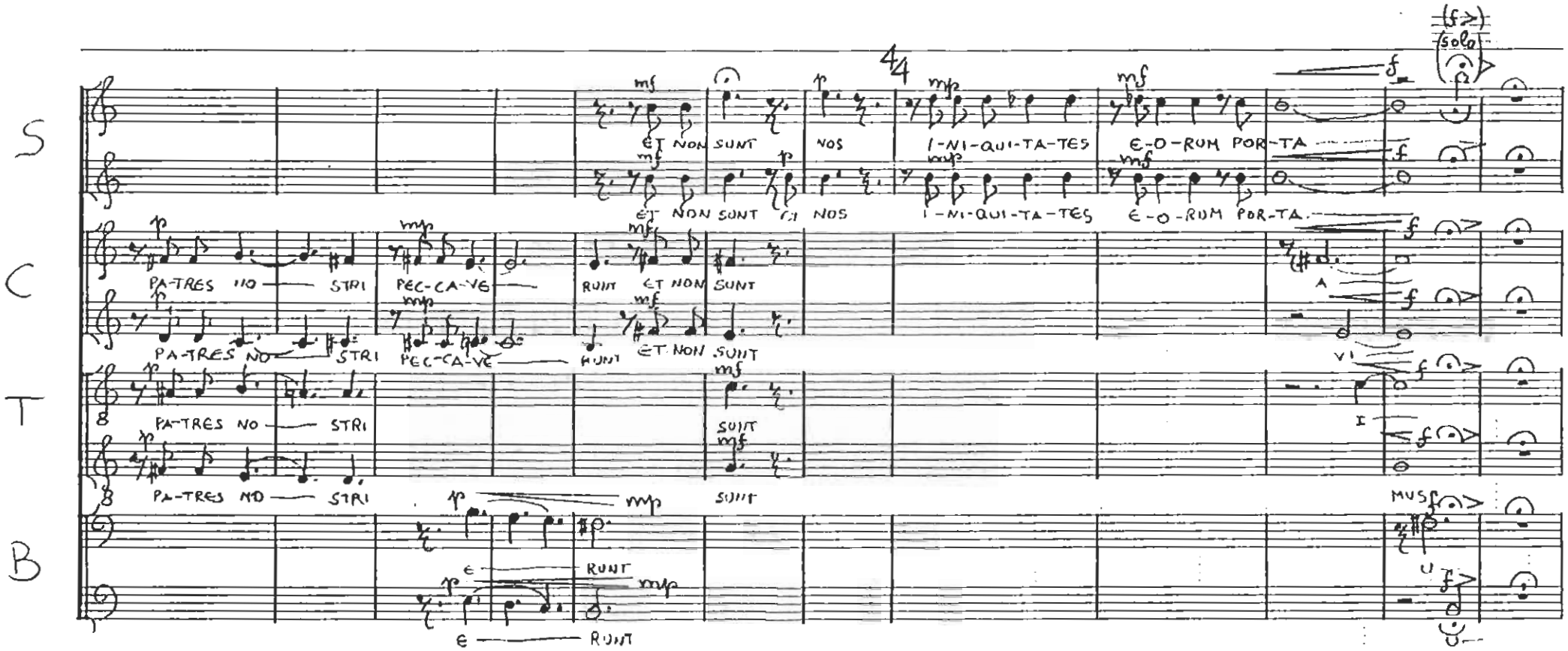

5,7 *I nostri padri peccarono, ora non ci sono, e noi portiamo il peso dei loro errori*

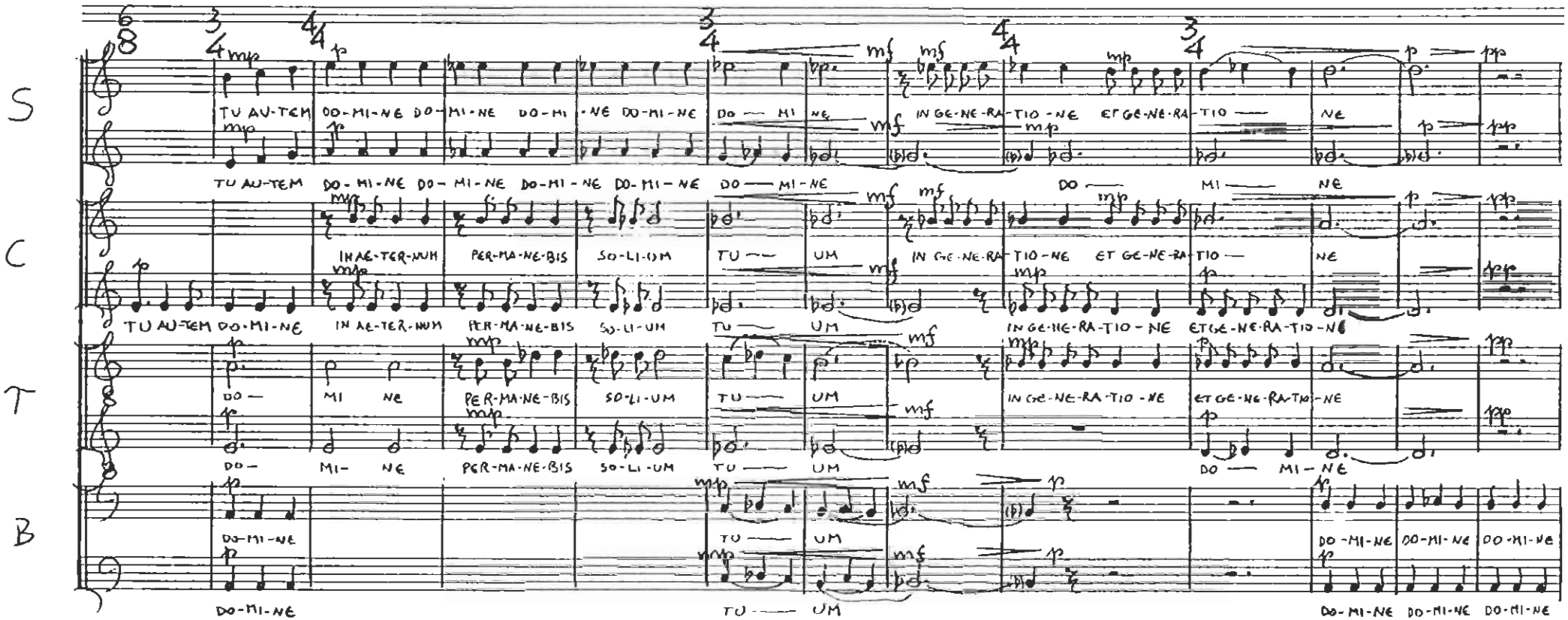

5,19 *Ma tu, o Signore, troneggi in eterno, e il tuo trono rimane di generazione in generazione*

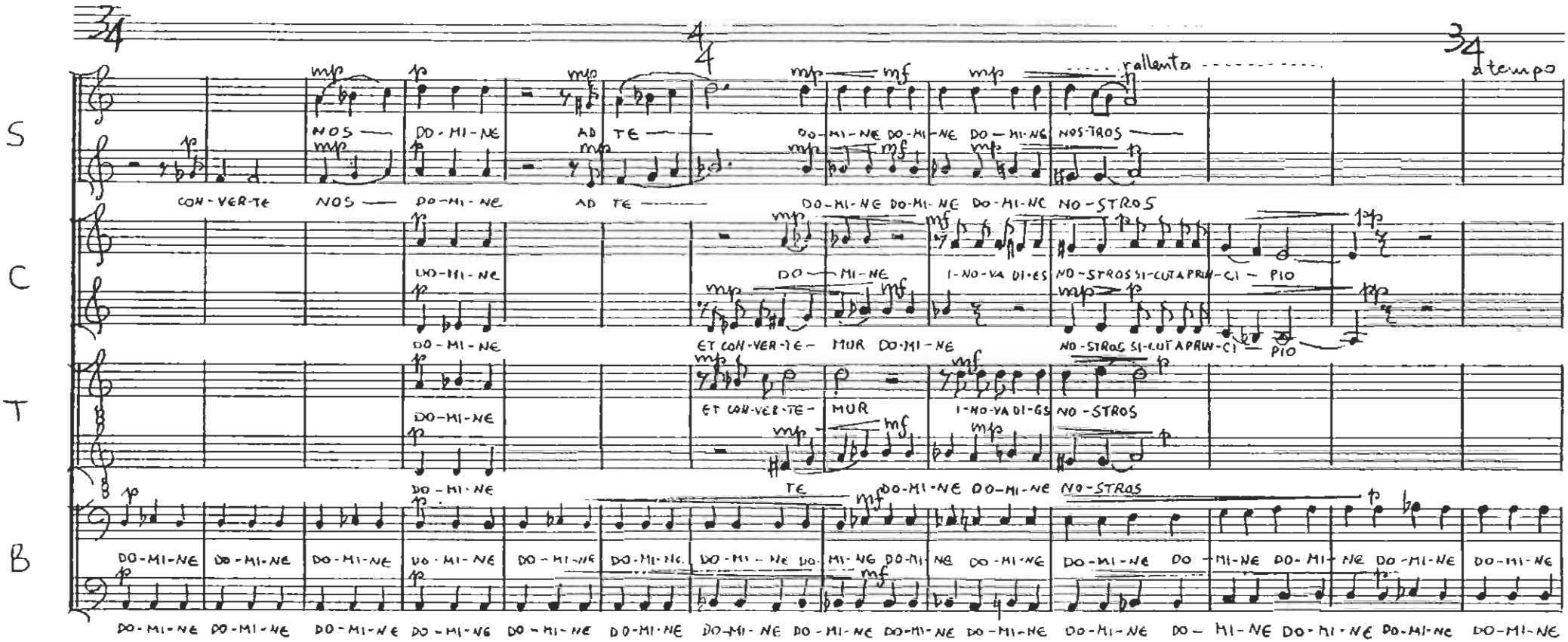
S
C
T
B
rallenta
a tempo
CON-VER-TE NOS — DO-MI-NE AD TE — DO-MI-NE DO-MI-NE DO-MI-NE NO-STROS
DO-MI-NE
ET CON-VER-TE- MUR DO-MI-NE
NO-STROS SI-CUT A PRIN-CI — PIO
DO-MI-NE
ET CON-VER-TE- MUR
I-NO-VA DI-ES NO-STROS
DO-MI-NE
TE
DO-MI-NE DO-MI-NE NO-STROS
DO-MI-NE DO-MI-NE DO-MI-NE

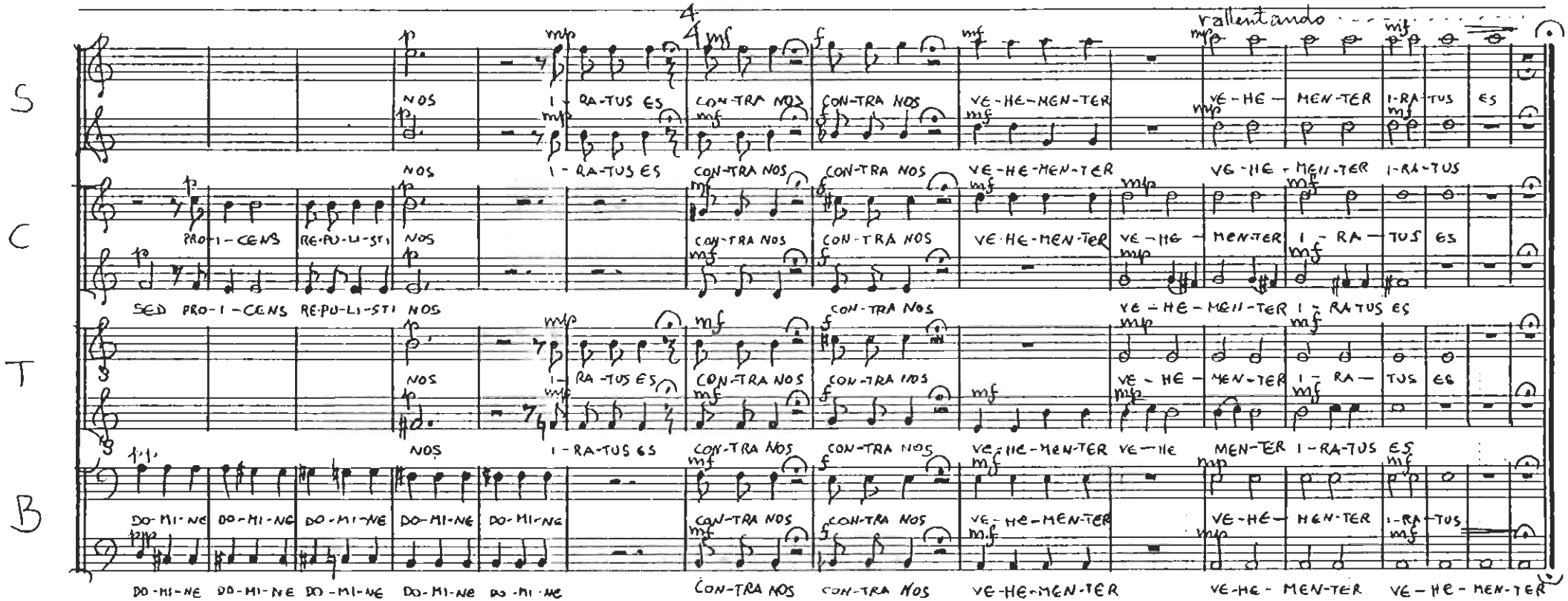

5,22 *Ora ci vorresti proprio rigettare, sdegnarti contro di noi così tanto?*

meister
musica